

CONSEIL COMMUNAL DES ENFANTS DE HAMOIS

Livret explicatif



SOMMAIRE

01 Un C.C.E. c'est quoi ?

02 Tu veux être candidat ?

03 Formulaires

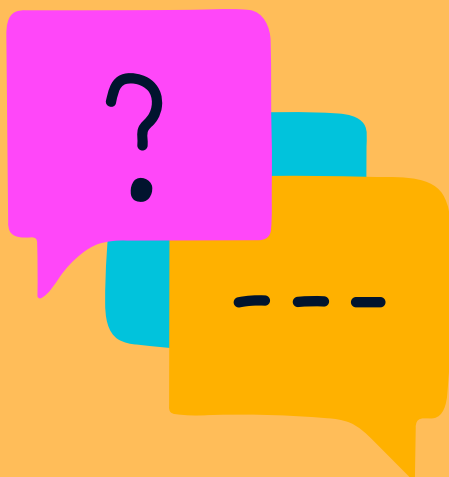

Un C.C.E c'est quoi ?



L'objectif du C.C.E est de réaliser des projets par et pour les enfants.

Le C.C.E est un lieu où les enfants élus peuvent partager, hors de l'infrastructure scolaire, une certaine expérience de la vie citoyenne et débattre de leurs idées.

Au fil des réunions, les enfants s'initient à la prise de parole, à la réflexion, au travail en commun, à l'écoute des autres mais aussi au choix et à la construction d'un projet qui leur est propre. Ils réfléchissent ensemble à mettre en place un ou plusieurs projet(s) d'intérêt collectif et effectuent eux-mêmes les démarches permettant sa réalisation (la rédaction et l'envoi d'un courrier, invitation de personnes extérieures, mobilisation extérieure, prise de contact avec le Collège communal, etc.). Les projets que peuvent mettre en place les enfants traitent du droit des enfants, de la lutte contre la pauvreté, de l'environnement, du travail de mémoire (1ère et 2ème guerre mondiale), etc.;



Tu veux être candidat ?

1 Qui peut être candidat ?

Pour pouvoir poser ta candidature aux élections, tu dois répondre aux conditions suivantes :

- o être domicilié ou scolarisé dans l'entité de Hamois,
- o être en cinquième année primaire,
- o être prêt à participer aux réunions 1 à 2 fois par mois,
- o être prêt à t'engager pour 2 ans,
- o rendre le formulaire d'inscription avec l'accord parental au titulaire de classe dans le délai imparti.

2 Campagne électorale

Une fois inscrit, tu pourras débiter ta campagne électorale (en accord avec la direction de ton école et de tes instituteurs) en créant une affiche afin de faire connaître aux autres les causes que tu défendras si tu es élu. Propose de bonnes idées et explique tes projets pour convaincre tes camarades de voter pour toi.

Une règle essentielle pendant la campagne : le RESPECT

3 Annonce des résultats

A chaque élection, 1 représentant par classe de 5ième primaire est élu; il s'agit du candidat qui obtient le plus de voix (en cas d'égalité, un tirage au sort est effectué).

Les candidats domiciliés à Hamois mais non scolarisés dans une école de l'entité ne participent pas aux élections organisées. Ils doivent prendre directement contact avec la coordinatrice ATL.

Autorisation parentale

Je soussigné, mère/
père / tuteur* de
autorise / n'autorise pas* mon enfant à s'inscrire
comme candidat aux élections du Conseil
Communal des Enfants de la Commune de Hamois.

Je m'engage également à permettre à mon enfant
d'être présent à l'endroit où se tiendront les
réunions du Conseil Communal des Enfants en
temps et heures.

(*) barrer la mention inutile

Faire précéder la signature de la mention
manuscrite "lu et approuvé"

Date :

Signature

Concerne le(la) candidat(e) :

Nom : Prénom :

Age : Nationalité :

Sexe : F / M / X

Ecole :

Année :

Autorisation de droit à l'image

Je soussigné,

responsable légal de nom, prénom :

.....

né(e) le :

autorise les services communaux de Hamois à utiliser l'image, la silhouette, la voix de mon enfant dans diverses publications, quel qu'en soit le support (papier, film, vidéos, internet, ...), dans le cadre du Conseil Communal des Enfants de la Commune de Hamois et ses activités.

Faire précéder la signature de la mention manuscrite "lu et approuvé"

Date :

Signature

Protection des données

Je soussigné,

responsable légal de nom, prénom :

.....

né(e) le :

autorise les services communaux de Hamois à garder et à utiliser les données personnelles liées à mon enfant et moi-même dans le cadre des communications et activités en lien avec le Conseil Communal des Enfants de la Commune de Hamois.

Faire précéder la signature de la mention manuscrite "lu et approuvé"

Date :

Signature

Personne de contact :

Marie Bal

Coordinatrice ATL et animatrice du C.C.E

m.bal@hamois.be

083/61.11.91



COMMUNE DE
HAMOIS



CRECCIDE

Carrefour Régional et Communautaire de Citoyenneté et de Démocratie